

Mitk k. gatvi išd stymo planas  
M 1:7500

Panev žio rajono savivaldyb s tarybos  
20\_\_ m. \_\_\_\_ d. sprendimo Nr. \_\_\_\_  
\_\_\_\_ priedas

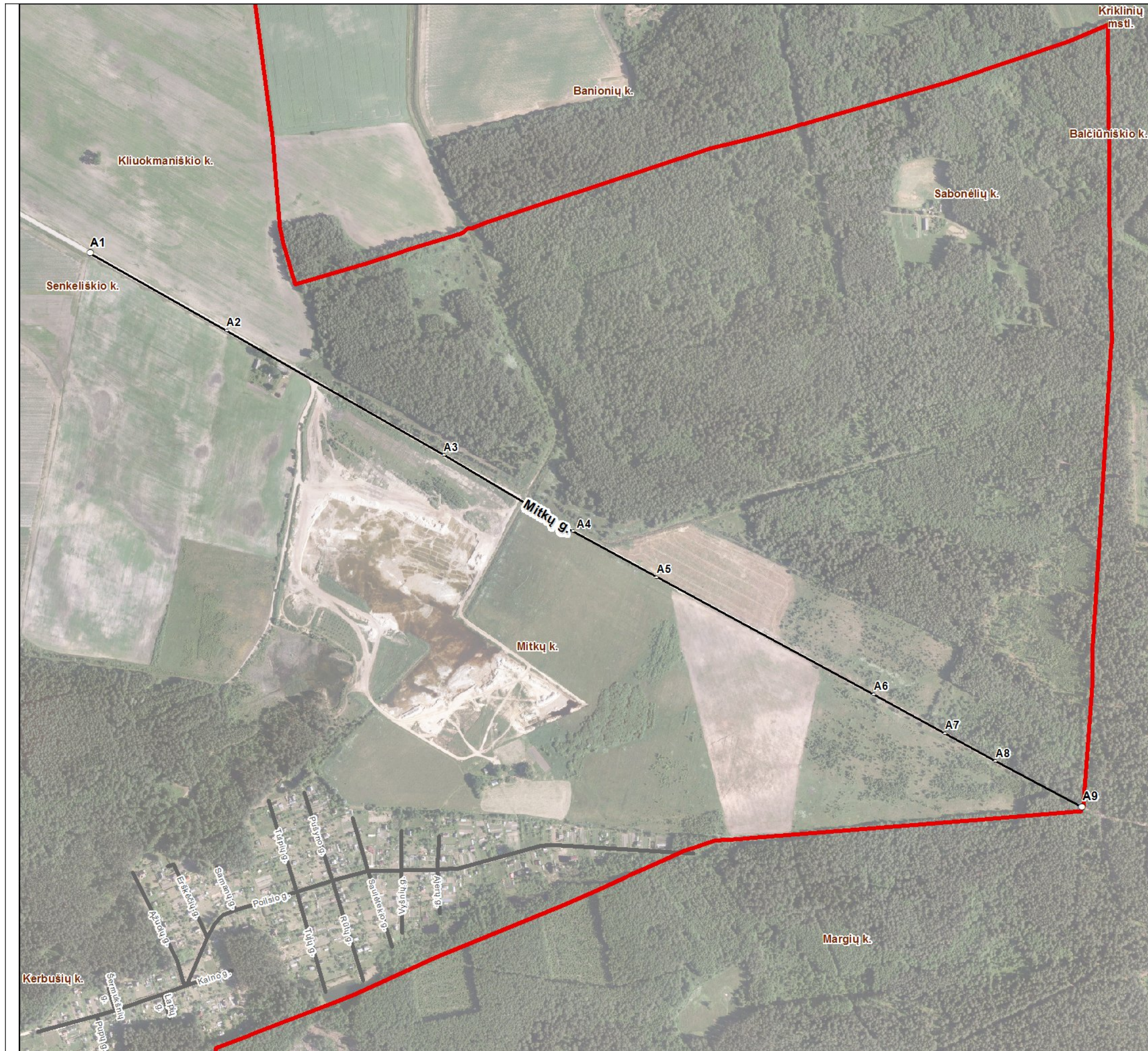

Kartografinis pagrindas		Ortofoto
Koordinatės nustatymo būdas		Grafinis
KOORDINATINIS ŽINIARAŠTIS		
Nr. plane	X	Y
A1	6194787	526128
A2	6194651	526368
A3	6194433	526748
A4	6194301	526974
A5	6194220	527120
A6	6194015	527500
A7	6193947	527625
A8	6193898	527713
A9	6193819	527864



Panevžio rajono savivaldybės administracija  
Vasario 16-osios g. 27 LT-35185 Panevžys

## INFORMACIJA APIE PAVADINIMŲ GATVĖMS SUTEIKIMĄ AR KEITIMĄ

\_\_\_\_\_ Nr. \_\_\_\_\_  
(data)

Savivaldybės pavadinimas: **Panevžio rajono**

Savivaldybės tarybos sprendimo dėl pavadinimo  
gatvei suteikimo ar keitimo Nr. ir priėmimo data: \_\_\_\_\_, **20** \_\_\_\_\_ m. \_\_\_\_\_ d.

Gyvenamosios vietovės pavadinimas: **Mitkai k.**

Gyvenamosios vietovės identifikavimo kodas: **21248**

Suteiktas gatvės pavadinimas	Buvęs gatvės pavadinimas	Gatvės taškas, pažymėtas plane, Nr.	Pastabos apie gatvės prijungimą, buvusį priklausymą kitai gyvenamajai vietai ir kita
Mitkai gatvė		A1-A9	

Dokumentą parengė: Architektūros skyriaus vyr. specialistė RITA RAPKEVIČIENĖ