

tos k. gatvi išd stymo planas  
M 1:15000

Panevžio rajono savivaldybės tarybos  
20\_\_ m. \_\_\_\_\_ d. sprendimo Nr. \_\_\_\_  
\_\_\_\_\_ priedas

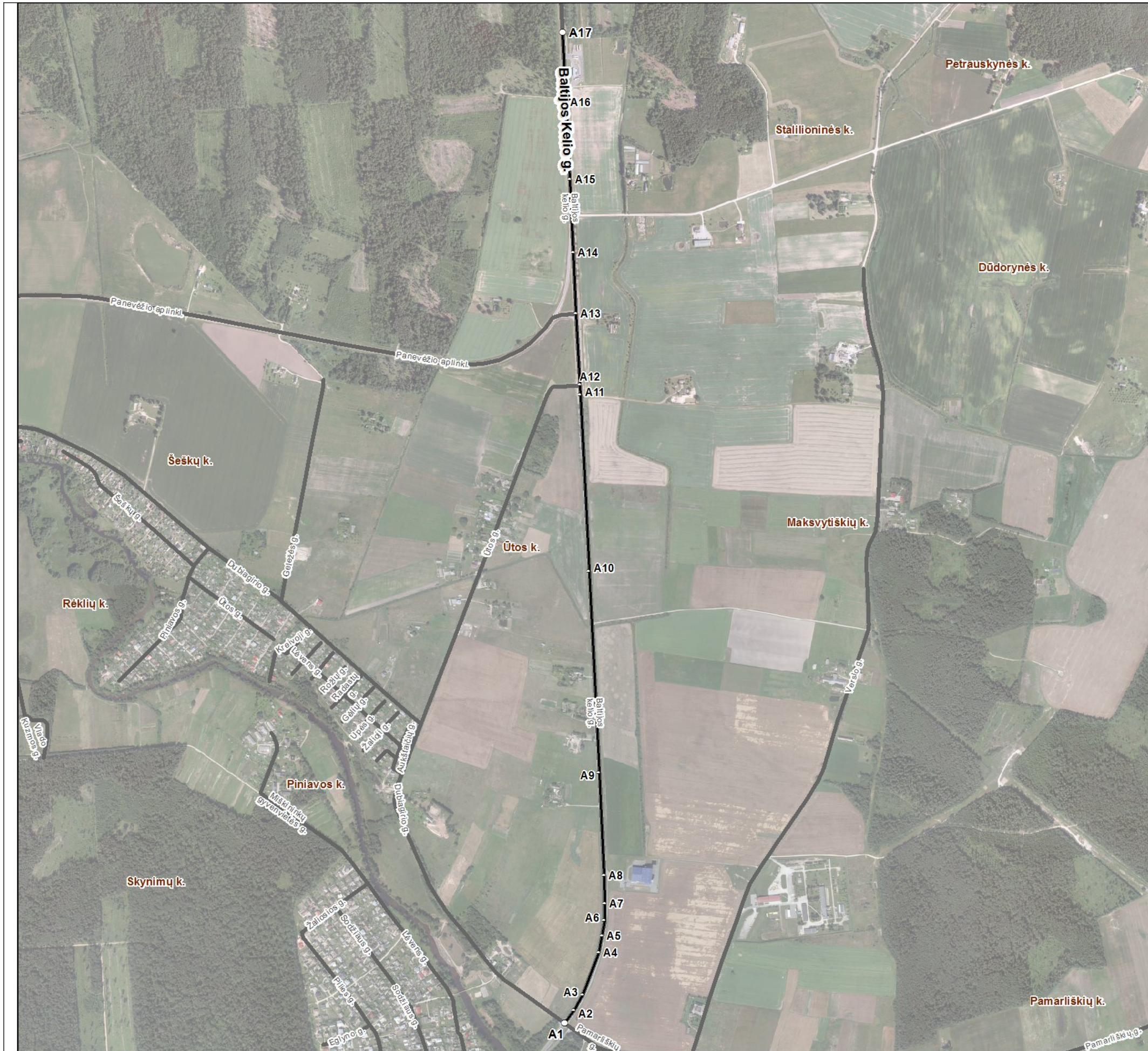

Kartografinis pagrindas		Ortofoto
Koordinatų nustatymo būdas		Grafinis
KOORDINATŲ ŽINIARAŠTIS		
Nr. plane	X	Y
A1	6183260	523075
A2	6183300	523105
A3	6183349	523133
A4	6183483	523183
A5	6183538	523195
A6	6183586	523202
A7	6183640	523203
A8	6183729	523201
A9	6184055	523185
A10	6184695	523153
A11	6185255	523125
A12	6185286	523124
A13	6185513	523111
A14	6185706	523103
A15	6185939	523093
A16	6186194	523080
A17	6186406	523069

Panevžio rajono savivaldybės administracija  
Vasario 16-osios g. 27 LT-35185 Panevžys

## INFORMACIJA APIE PAVADINIMŲ GATVĖMS SUTEIKIMĄ AR KEITIMĄ

\_\_\_\_\_ Nr. \_\_\_\_\_  
(data)

Savivaldybės pavadinimas: **Panevžio rajono**

Savivaldybės tarybos sprendimo dėl pavadinimo  
gatvei suteikimo ar keitimo Nr. ir priėmimo data: \_\_\_\_\_, **20** \_\_\_\_\_ m. \_\_\_\_\_ d.

Gyvenamosios vietovės pavadinimas: **tos k.**

Gyvenamosios vietovės identifikavimo kodas: **29924**

Suteiktas gatvės pavadinimas	Buvęs gatvės pavadinimas	Gatvės taškas, pažymėtas plane, Nr.	Pastabos apie gatvės prijungimą, buvusį priklausymą kitai gyvenamajai vietai ir kita
Baltijos Kelio gatvė	Baltijos kelio gatvė	A1-A17	

Dokumentą parengė: Architektūros skyriaus vyr. specialistė RITA RAPKEVIČIENĖ