

**Kabeli k. gatvi išd stymo planas
M 1:12500**

Panev žio rajono savivaldyb s tarybos
20__ m. _____ d. sprendimo Nr. ____
____ priedas

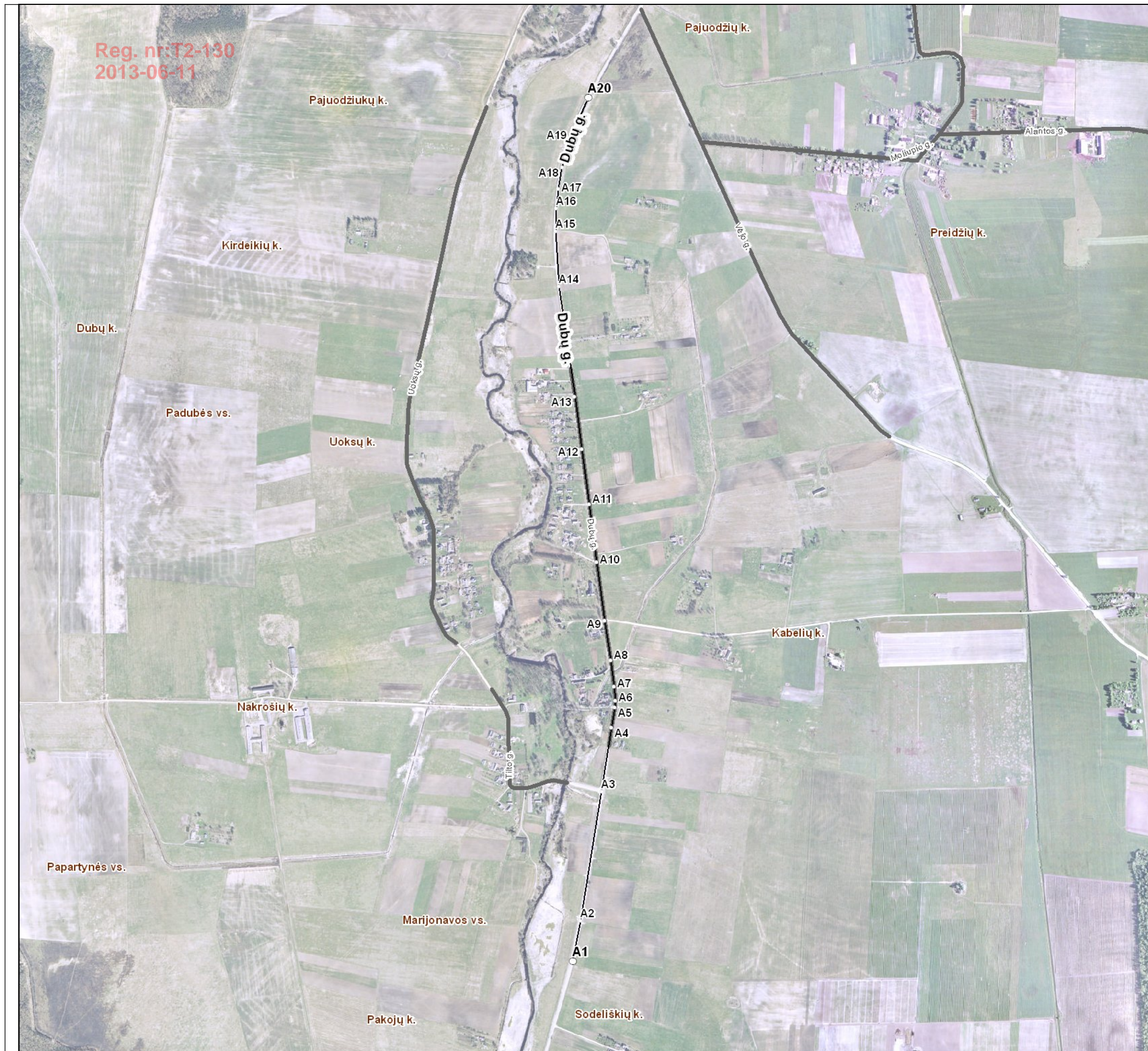

Kartografinis pagrindas		Ortofoto
Koordinatų nustatymo būdas		Grafinis
KOORDINATAI ŽINIARAŠTIS		
Nr. plane	X	Y
A1	6166618	527199
A2	6166746	527225
A3	6167154	527291
A4	6167355	527322
A5	6167417	527332
A6	6167440	527334
A7	6167484	527330
A8	6167566	527319
A9	6167691	527301
A10	6167875	527275
A11	6168057	527252
A12	6168231	527229
A13	6168396	527206
A14	6168743	527156
A15	6168917	527146
A16	6168989	527148
A17	6169050	527154
A18	6169118	527166
A19	6169202	527191
A20	6169336	527248

Reg. nr:T2-130
2013-06-11

Panevėžio rajono savivaldybės administracija
Vasario 16-osios g. 27 LT-35185 Panevėžys

INFORMACIJA APIE PAVADINIMŲ GATVĖMS SUTEIKIMĄ AR KEITIMĄ

_____ Nr. _____
(data)

Savivaldybės pavadinimas: **Panevėžio rajono**

Savivaldybės tarybos sprendimo dėl pavadinimo
gatvei suteikimo ar keitimo Nr. ir priėmimo data: _____, **20** _____ m. _____ d.

Gyvenamosios vietovės pavadinimas: **Kabelių k.**

Gyvenamosios vietovės identifikavimo kodas: **16739**

Suteiktas gatvės pavadinimas	Buvęs gatvės pavadinimas	Gatvės taškas, pažymėtas plane, Nr.	Pastabos apie gatvės prijungimą, buvusį priklausymą kitai gyvenamajai vietai ir kita
Dub gatvė		A1-A20	Dub gatvės geografinių charakteristikų tikslinimas

Dokumentą parengė: vyr. specialistas ARNAS SIPAVIČIUS