

**Trakiškio k. gatvi išd stymo planas**  
**M 1:10000**

Panev žio rajono savivaldyb s tarybos  
20\_\_ m. \_\_\_\_\_ d. sprendimo Nr. \_\_\_\_  
\_\_\_\_\_ priedas

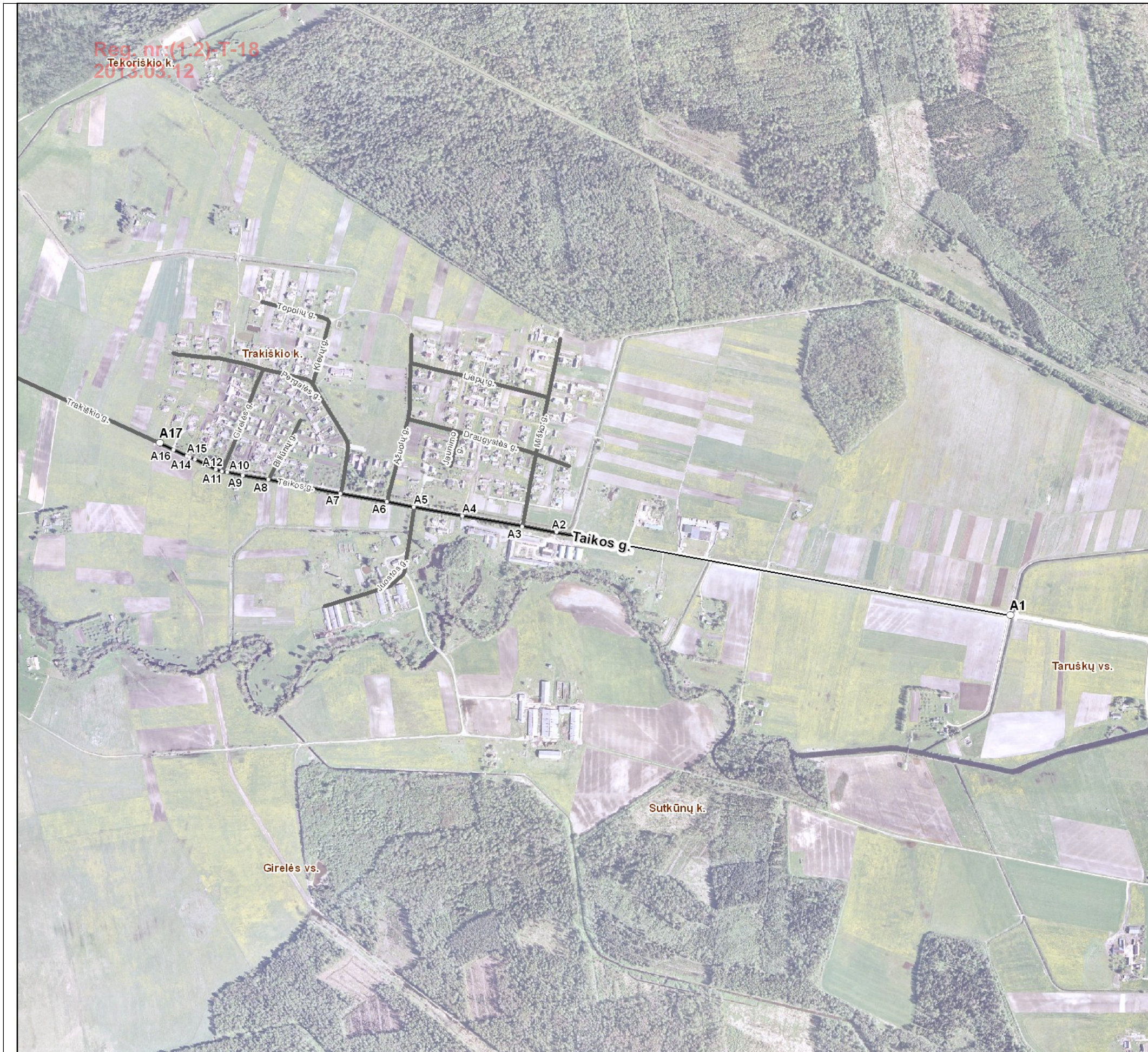

Kartografinis pagrindas		Ortofoto
Koordinatės nustatymo būdas		Grafinis
KOORDINATŲ ŽINIARAŠTIS		
Nr. plane	X	Y
A1	6177336	533509
A2	6177545	532370
A3	6177560	532283
A4	6177587	532133
A5	6177609	532011
A6	6177622	531943
A7	6177643	531826
A8	6177677	531645
A9	6177688	531580
A10	6177697	531541
A11	6177699	531528
A12	6177703	531513
A13	6177728	531460
A14	6177734	531446
A15	6177737	531440
A16	6177753	531406
A17	6177769	531371

Reg. nr:(1.2)-T-18  
2013.03.12

Panevžio rajono savivaldybės administracija  
Vasario 16-osios g. 27 LT-35185 Panevžys

### INFORMACIJA APIE PAVADINIMŲ GATVĖMS SUTEIKIMĄ AR KEITIMĄ

\_\_\_\_\_ Nr. \_\_\_\_\_  
(data)

Savivaldybės pavadinimas: **Panevžio rajono**

Savivaldybės tarybos sprendimo dėl pavadinimo  
gatvei suteikimo ar keitimo Nr. ir priėmimo data: \_\_\_\_\_, **20** \_\_\_\_ m. \_\_\_\_\_ d.

Gyvenamosios vietovės pavadinimas: **Trakiškio k.**

Gyvenamosios vietovės identifikavimo kodas: **29288**

Suteiktas gatvės pavadinimas	Buvęs gatvės pavadinimas	Gatvės taškas, pažymėtas plane, Nr.	Pastabos apie gatvės prijungimą, buvusį priklausymą kitai gyvenamajai vietai ir kita
Taikos gatvė		A1-A17	Taikos gatvės pradžios simas Trakiškio kaime

Dokumentą parengė: vyr. specialistas Arnas Sipavičius